Date de création : 19/02/24
Date de Mise à Jour : 19/02/24
Version v23.0

Différentes méthodes pour retrouver un numéro de traitement

Objectif

Nous détaillons ici les différentes méthodes pour retrouver un numéro de traitement.

Via le Processing Reports

Depuis l'explorateur de fichiers, accéder au dossier :

```
Analys/Atys/ProcessingReports
```

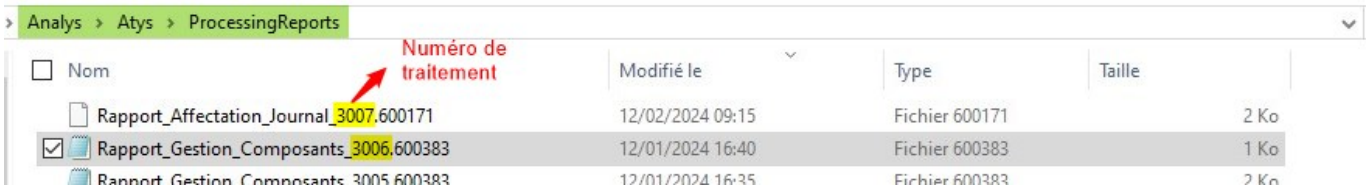

Le numéro de traitement est affiché juste après le nom du traitement concerné.

Via la visionneuse des rapports de traitement

Depuis Atys, accéder à la visionneuse des rapports de traitement :

```
Outils -> Visionneuse des rapports de traitement
```

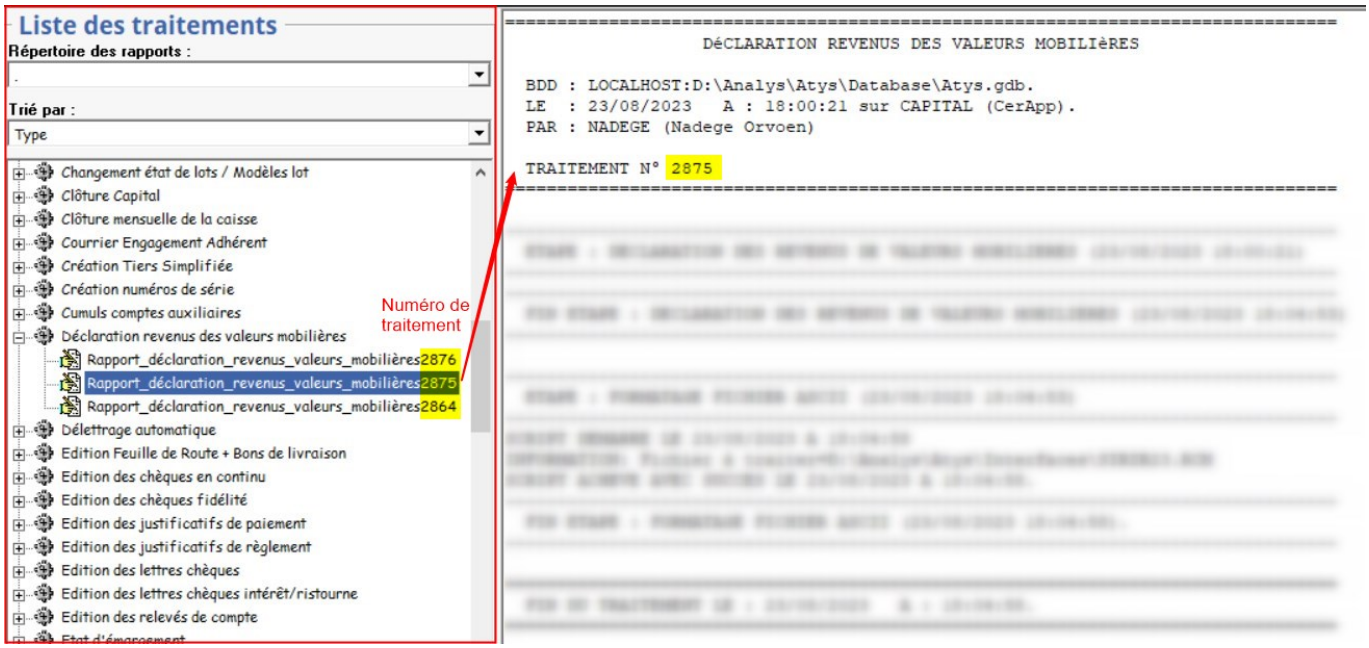

Le numéro de traitement est affiché juste après le nom du rapport de traitement concerné.

Via une pièce

Depuis une pièce, par un clic gauche dans la ligne grise de titre de l'entête, vous accédez aux informations de la pièce et en particulier le numéro de traitement associé à cette pièce :

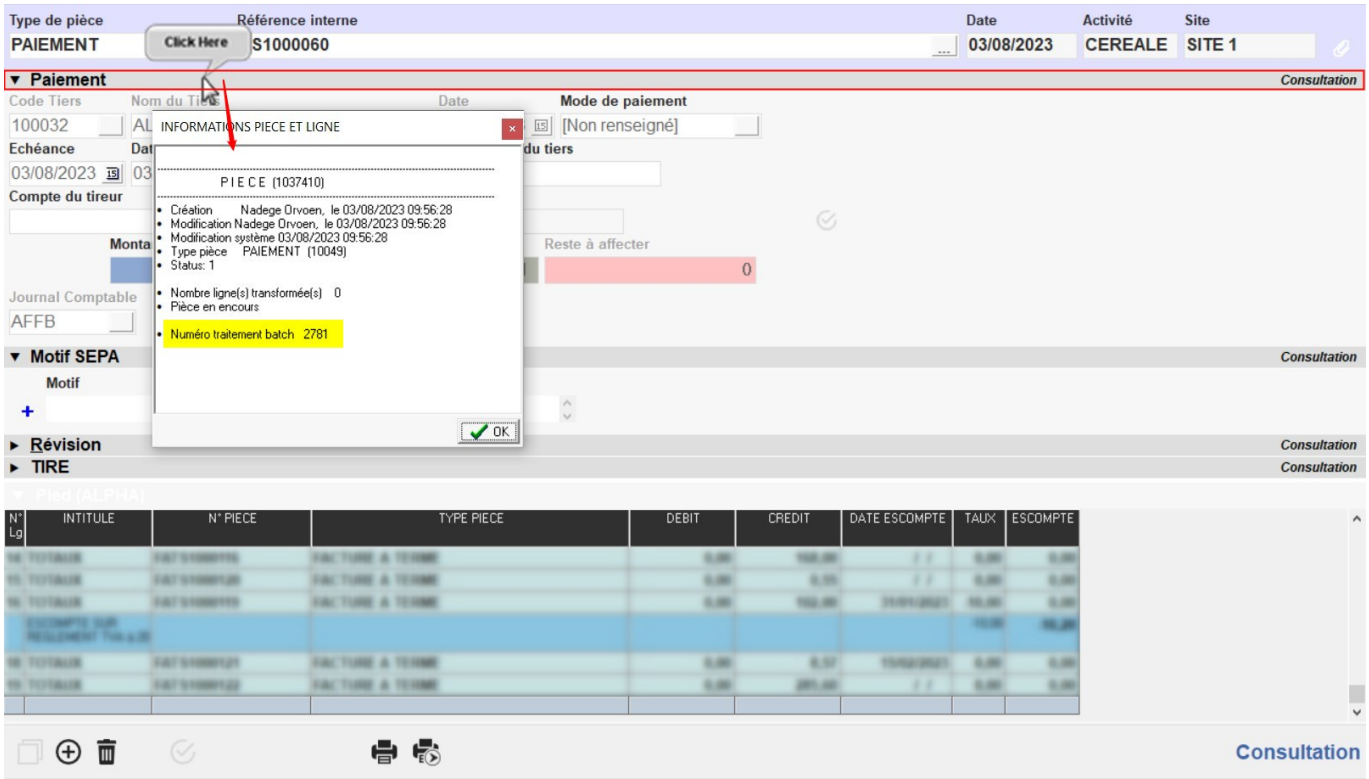

Depuis le module d'une pièce, via la liste requête de la recherche d'une pièce, il y a une colonne “NUMERO TRAITEMENT BATCH” qui affiche le numéro de traitement concerné pour la pièce en question :

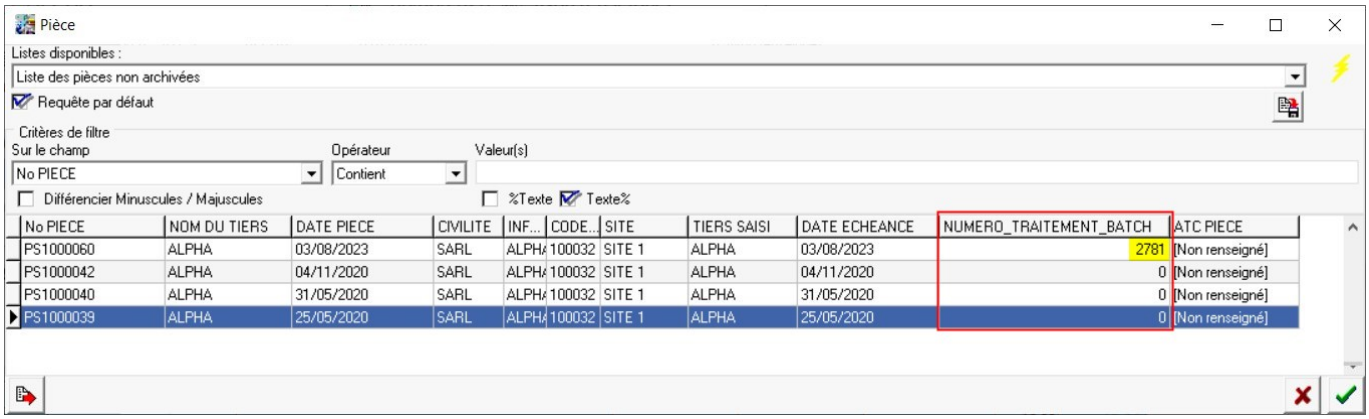

From:
https://wiki.atys.analys-informatique.com/ - **Wiki Atys**

Permanent link:
https://wiki.atys.analys-informatique.com/doku.php?id=wiki:docs_en_cours:aide_numero_tt

Last update: **2024/02/19 11:57**