

Date de création : 09/09/24  
Date de Mise à Jour : 09/09/24  
Version 100C - V10

# Sage 100C à partir de la V10 - Procédure de l'archivage d'exercice

## ATTENTION

L'archivage de l'exercice est une **opération irréversible**.

## Sauvegarde du dossier

Avant d'effectuer toutes les manipulations suivantes, vous devez **impérativement** faire une [sauvegarde de votre fichier comptable](#)

## Archivage du premier exercice

Par l'intermédiaire du **menu *Traitement*** : *Fin d'exercice* → *Gestion des exercices* :

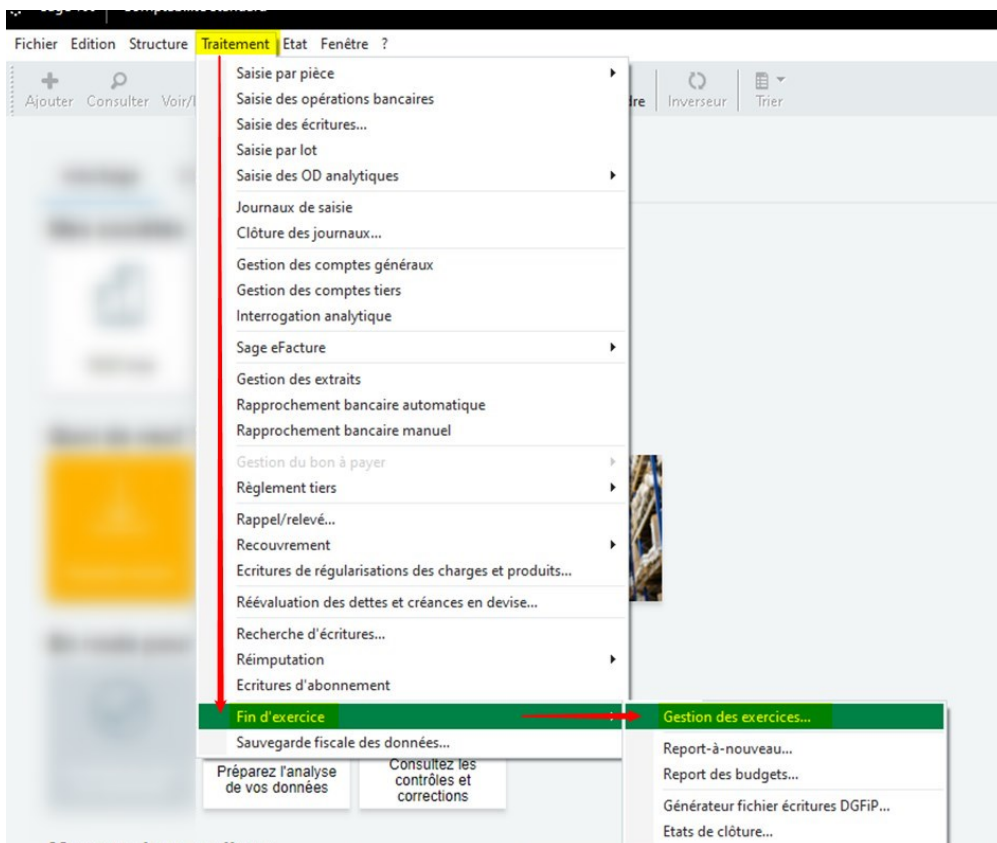

Cocher les cases ci-dessous :

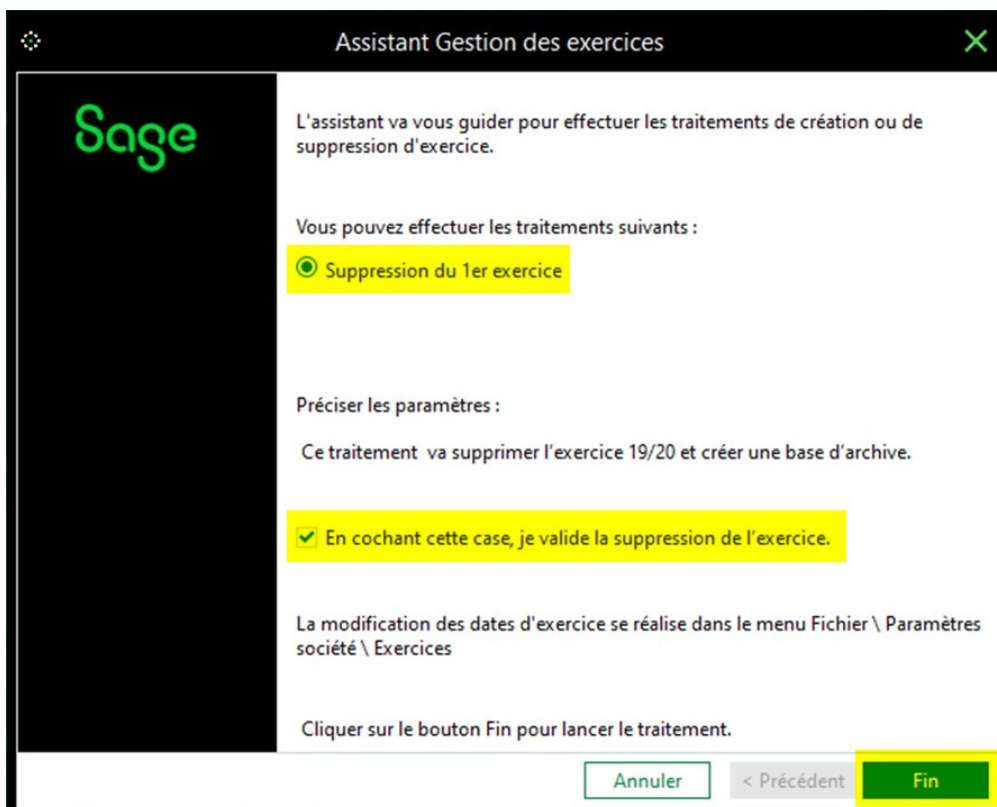

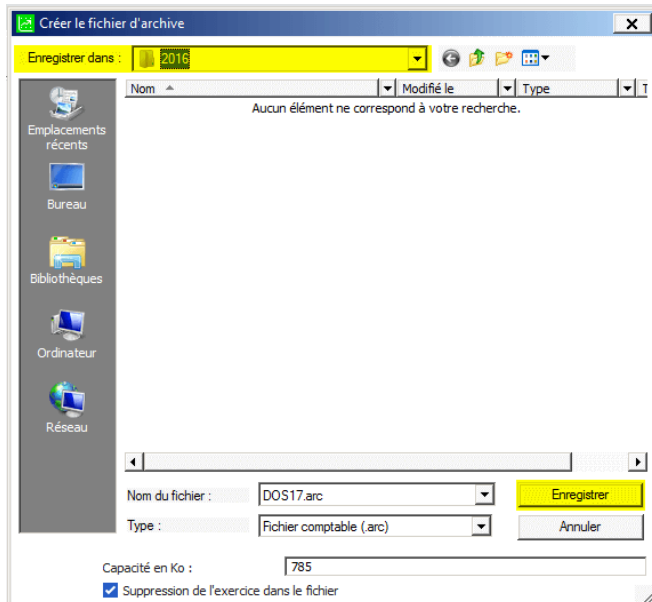

### Impératif

Il est obligatoire de nommer le nom du fichier avec le **nom du dossier avant DOSXXXX**, notamment si vous avez plusieurs dossiers (ex : Analys-DOS1920).

**L'opération est terminée.**

From:  
<https://wiki.atys.analys-informatique.com/> - **Wiki Atys**

Permanent link:  
[https://wiki.atys.analys-informatique.com/doku.php?id=wiki:docs\\_en\\_cours:archivage\\_v10](https://wiki.atys.analys-informatique.com/doku.php?id=wiki:docs_en_cours:archivage_v10)

Last update: **2024/09/09 16:44**