

Date de création : 18/05/20
Date de Mise à Jour : 18/05/20
Version v18.1

Facturation de complément de prix - Activité Céréales

Objectif

Un complément de prix est une **facture de régularisation**, générée après un bordereau d'achat dans les cas suivants par exemple :

- Réajustement d'un prix dans le cas d'une réorientation du marché
- Dans le but de corriger un barème, une taxe, etc...

- S'assurer que la pièce *Bordereau de complément de prix* est correctement paramétrée dans le [circuit administratif](#).
- Le bordereau de complément de prix s'applique sur un bordereau d'apport qui doit donc avoir été créé en amont.
- Les **bases prix** du bordereau d'apport et du bordereau de complément de prix doivent obligatoirement être **identiques**.
En effet, les lignes d'apport facturées dans un bordereau d'apport, seront complémentées (dans le traitement de complément de prix) à partir de l'information *Type de Bases Prix* (correspondant à un types de marché) présente au sein de celles-ci. La valeur unitaire du complément de prix devra être paramétrée dans le champ *Prix de Régul* du type de base prix, présent dans le tarif de l'article concerné.

1ère méthode : Bordereau de complément de prix manuel

Se positionner sur l'entité **site de production** sur lequel le circuit administratif a été créé (et non sur une entité administrative).

- Appeler la pièce de Bordereau de complément de Prix
- Remplir l'entête Apporteur (fournisseur).
- **Appeler les lignes** de bordereaux d'apport à compléter via l'INDEX :

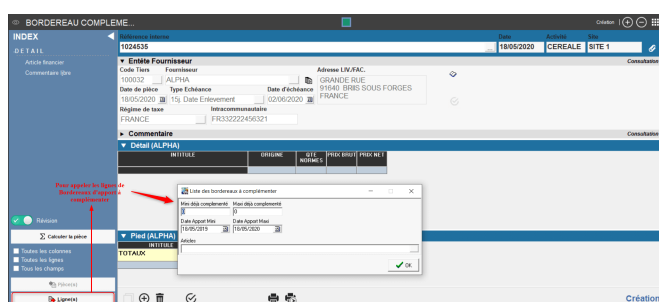

- **Mini/Maxi déjà complété**
Filtre les lignes de Bordereaux d'apport en fonction du **nombre** de complément de prix qui leur a **déjà été appliqué**.
- **Date Apport mini/maxi**
Filtre les lignes de Bordereaux d'apport en fonction de la **date de la pièce Bordereau d'apport**.
- **Article**
Filtre sur les articles si besoin (multisélection)

- **Sélectionner la/les lignes** de bordereau d'apport à compléter. Elles seront toutes rassemblées dans la même pièce.
- **Cliquer sur la ligne** et renseigner le prix unitaire en €/Tonne du complément de prix à facturer dans le champ **PU Brut HT**, ligne par ligne. **Valider** chaque ligne puis la pièce.

▼ Détail (SIGMA)				
INTITULE	ORIGINE	QTE NORMES	PRIX BRUT	PRIX NET
MAIS GRAIN	BORDAS1000021	55.836	0.00	0.00
Humidité				
Impureté				
MAIS GRAIN	BORDAS1000022	27.224	0.00	0.00
Humidité				
Impureté				

▼ Article				
Article	Désignation	Qté brute	Tare	Qté nette
91	MAIS GRAIN	55.836	0	55.836
Type base prix	P.U. brut HT	Pièce origine	Quantité norme	P.U. net
FERME 1		BORDAS100002	55.836	0.00

- La **pièce éditée** reprend donc les différentes lignes de Bordereaux d'apport d'origine avec leur numéro, le poids aux normes ainsi que la valeur du complément de prix :

SIRET : 123654789
N° Collecteur : 12345
N° Agrément : 4321

SARL SIGMA
RUE DE LA RIVIERE
91540 MENNECY

FACTURE ETABLIE D'ORDRE ET POUR VOTRE COMPTE
AUTOFACTURATION (art.242 nonies A, I-14 du CGI annexe II)

Page : 1

COMPLEMENT DE PRIX N° BCPS1000010

Code Tiers	Date Pièce	Échéance
100037	01/03/2020	04/03/2020

N° TVA Intracommunautaire : FR 523654665544

Coordonnées : PEMZEC Tél. : 0607070707 E-Mail : PEMZEC@SIGMA.FR

DÉSIGNATION	POIDS NORMES	PRIX BRUT	MONTANT Bonif/réfac	PRIX NET	MONTANT HT	T
MAIS MATIERE						
MAIS GRAIN						
BORDEREAU N° BORDAS1000021 du 18/02/2020 Humidité: 20 Impureté: 1	55.836	10.00		10.00	558.36	2
BORDEREAU N° BORDAS1000022 du 18/02/2020 Humidité: 20 Impureté: 1	27.224	12.00		12.00	326.69	2
TOTAL MAIS GRAIN	83.060				885.05	
TOTAL MAIS MATIERE	83.060				885.05	

2ème méthode : Traitement auto de facturation des bordereaux de complément de prix

1. Action préliminaire

Dans la fiche Article, s'assurer que les **articles** à compléter ont un **Prix de régul non nul**, pour la **base prix et pour la période** concernée (la date du bordereau de complément de prix doit être incluse dans la période de validité du tarif).

2. Lancement du traitement

Traitement → Facturation → Facturation des bordereaux de complément de prix

Puis, cliquer sur l'éclair jaune pour lancer la fenêtre de sélection :

Calcul des compléments de prix

Date de facturation: 18/05/2020
Echéance par défaut: / / 19
Date de campagne: / / 19
Date de livraison mini: / / 19
Date de livraison maxi: / / 19
ATC: ...
Types de tiers: ...
Tiers: ...
Groupes articles: ...
Article: ...
Base prix: ...
Mini déjà complété: 0
Maxi déjà complété: 0
Caractéristique 1: 0
Mini 1: 0
Maxi 1: 0
Caractéristique 4: 0
Mini 4: 0
Maxi 4: 0
Caractéristique 2: 0
Mini 2: 0
Maxi 2: 0
Caractéristique 5: 0
Mini 5: 0
Maxi 5: 0
Caractéristique 3: 0
Mini 3: 0
Maxi 3: 0
Caractéristique 6: 0
Mini 6: 0
Maxi 6: 0
☒ Ignorer les Barème ☒ Ignorer les Taxes ☐ Facturer les articles non valorisés
Simulation: Simulation
☒ Utiliser niveau regroupement
Commentaire préchargé: ...
Commentaire Libre: ...
OK

- **Date de Facturation**

Date à laquelle la pièce de Bordereau de complément de prix sera générée.

- **Echéance par défaut**

A renseigner pour les lignes de livraison présentant les champs *date d'échéance* et *type d'échéance* vides. Si ce champ n'est pas renseigné, la date d'échéance sera égale à la date du bordereau de complément de prix.

- **Date de campagne**

- Si la date les apports facturés à intégrer dans le complément de prix concerne une **campagne différente de la campagne à laquelle se rattache la date de pièce des Bordereaux de complément** qui vont être générés, alors paramétrer ici le **dernier jour de la date de campagne** à laquelle se rapportent les apports.
Ex :

- *Date de facturation* : 13.07.2020
- *Date livraison mini* 01.07.2019 / *Date Livraison Maxi* 30.06.2020
- Alors *Date Campagne* = 30.06.2020

- Si la date les apports facturés à intégrer dans le complément de prix est **rattachée à la même campagne que la date de pièce des Bordereaux de complément** qui vont être générés, alors **ne rien paramétrer dans ce champ**, le rattachement à la campagne en cours sera automatique.

- **Date de livraison mini / maxi**

Pour facturer les livraisons effectuées entre ces deux dates de livraisons.

- **ATC, Type de Tiers, Tiers, Groupes Articles, Article, Base Prix**

Critères de filtres multi-sélections supplémentaires pour affiner le traitement

de facturation.

- **Mini / Maxi déjà complémenté**

Filtre de sélection en fonction du **nombre** de compléments de prix **déjà réalisés** sur les bordereaux d'apport.

- **Caractéristique / Mini / Maxi**

Filtre de sélection en fonction des caractéristiques renseignées dans le Bon d'apport.

- **Ignorer les barèmes (coché par défaut)**

- Si *coché* alors les barèmes ne seront pas appliqués sur le bordereau de complément de prix (en général déjà appliqué sur le bordereau d'apport).
- Si *décoché*, alors les barèmes correction prix seront calculés à nouveau.

- **Ignorer les Taxes (coché par défaut)**

- Si *coché* alors les taxes (CVO, etc...) ne seront pas appliqués sur le bordereau de complément de prix (en général déjà appliqué sur le bordereau d'apport).
- Si *décoché*, alors les taxes (CVO, etc...) s'appliqueront aussi sur le Bordereau de complément de prix.

- **Facturer les articles non valorisés**

- **Simulation**

- *Pas de simulation* : Les factures afficheront un numéro de pièce définitif, et seront **modifiables** (en fonction du paramétrage du champ *inaltérable* du type de pièce) et **non supprimables**
- *Simulation* : Les factures afficheront un numéro de pièce provisoire commençant par un \$, elles seront **modifiables et supprimables**
- *Par défaut* : Les factures seront présentées en fonction de l'activation ou du paramétrage *simulation* dans la déclaration du type de pièce du circuit administratif du site.

- **Utiliser niveau de regroupement**

Permet, si besoin, de regrouper les factures

- **Commentaire préchargé**

Commentaires apparaissant dans l'édition du bordereau de complément de prix, en dessous du "Code tiers - Date de pièce" et

faisant appel à un commentaire créé dans la table des commentaires.

- **Commentaire libre**

Commentaires apparaissant dans l'édition du bordereau de complément de prix, en dessous du "Code tiers - Date de pièce". Saisir dans ce champ le commentaire à afficher.

Le traitement propose séparément les Bons d'apports, même s'ils sont présents sur le même bordereau d'apport (possibilité de ne sélectionner que certaines lignes de Bon d'apport). Le Bordereau de complément de prix regroupe, pour un client donné, tous les Bons d'apport sélectionnés, dans un même bordereau de complément de prix.

Il faudra alors relever le **numéro de traitement** dans la fenêtre de traitement car celui-ci servira à valider ou supprimer le traitement en mode simulation et générer les pièces de règlement affectation.

3. Vérification des bordereaux de complément de prix provisoires

Possibilité de vérifier et modifier les bordereaux simulés avant validation finale.

Les pièces en simulation apparaissent avec un "\$" en début de numéro et sont donc provisoires (modifiables et supprimables) tant qu'elles n'ont pas été validées (révisées).

4. Validation/Suppression des bordereaux simulés

Traitement → Sans catégorie → Traitement des pièces simulées

Paramètres de sélection

- **Type de pièce***

Bordereau de complément de prix

- **Numéro de traitement***
Numéro du traitement de facturation effectué précédemment.
- **Du... Au...**
Ne pas remplir dans ce cas.
- **Opération***
Validation pour valider (réviser) les factures ou *Suppression* pour les annuler.

A la validation des paramètres de sélection, **tous les bordereaux en état *simulation*, correspondants aux paramètres de sélection sont présentés.**

Possibilité de les sélectionner en totalité ou partiellement.

- **Si Opération = Validation** : Les pièces de Bordereaux de complément de prix sélectionnés sont mis en état "Révisé" et sont renommés (sans "\$").
- **Si Opération = Suppression** : Les pièces de Bordereaux de complément de prix sélectionnés sont supprimés.

5. Edition des Bordereaux générés

Index → Pièces en série → Pièces en série

Paramètres de sélection

Pour plus de renseignements [Pièces en série](#)

- **Numéro de traitement**
Indiquer le numéro de traitement de facturation des bordereaux de complément de prix précédent.
- **Du... Au...**
Date de la pièce de facturation générée.

Numero du traitement Du Au
-1 01/12/2019 31/12/2019
Révision Pièce modifiée depuis le
Révisée & non révisée 01/01/2000
Tri par Type de pièce
Numéro de pièce
Type de tiers Tiers
Du Tiers Au Tiers
zzz
Point de départ Point d'arrêt
Uniquement l'édition principale Paysage Index édition départ
0
Edition tiers payeur
Factor & non factor
Type envoi
Avec & sans envois par email
Groupes Articles
OK

- **Du tiers... Au tiers...**

Si tous les tiers souhaités, alors ne pas remplir le 1er champ et mettre zzz sur le 2ème.

- **Point de départ / Point d'arrêt**

Indiquer les numéros de factures complets (première et dernière) pour éditer toute une série. Dans ce cas le numéro de traitement est inutile (laisser "-1" dans le champ).

- **Index Edition départ**

Index apparaissant entre parenthèses lors de la demande de l'édition d'une pièce avec la 2ème imprimante du constructeur de pièce. En général : 0 → non chiffrée; 1 → chiffrée etc...

- **Type d'envoi**

Attention ! Sans envoi par mail uniquement pour les clients dont le mail n'est pas renseigné ou dont l'option mail n'est pas cochée pour l'envoi de documents.

Editions de contrôle

Index -> Statistiques Céréale -> Analyse des Achats

Cette édition "Analyse des achats" recense la liste des bordereaux d'apport et des Bordereaux de complément de prix en fonction des filtres choisis

Lundi 18 Mai 2020 à 11:54

ANALYSE DES ACHATS PAR CÉRÉALE (CEREALE)

De la date du 01/01/2020 au 31/05/2020.. / SITE 1.

TIERS SÉLECTIONNÉ(S) : SARL SIGMA.

ARTICLES SÉLECTIONNÉ(S) : MAIS GRAIN.

Les quantités apparaissent entre parenthèse car elles ne donnent pas lieu à un mouvement de marchandise (il a déjà eu lieu avec le bordereau d'apport).

N° PIÈCE	DATE	TIERS	BASE PRIX	QUANTITÉ	PRIX NET	TX TVA	MONTANT HT	MONTANT TVA	MONTANT TTC
MAIS GRAIN (91) [TONNE]									
BORDAS1000021	18/02/2020	SARL SIGMA (100037)		55.836	125.00	20.00%	6 979.50	1 395.90	8 375.40
BORDAS1000022	18/02/2020	SARL SIGMA (100037)	FERME 1	27.224	150.00	20.00%	4 083.60	816.72	4 900.32
BCPS1000010	01/03/2020	SARL SIGMA (100037)	FERME 1	(27.224)	12.00	20.00%	326.69	65.34	392.03
BCPS1000010	01/03/2020	SARL SIGMA (100037)	FERME 1	(55.836)	10.00	20.00%	558.36	111.67	670.03
TOTAL MAIS GRAIN (91) [TONNE]				83.060	143.85		11 948.15	2 389.63	14 337.78
TOTAL / SITE 1				83.060	143.85		11 948.15	2 389.63	14 337.78

Index -> Statistiques Céréale -> C.A. Achats

Cette édition "Chiffre d'affaires des achats" remonte les bordereaux d'apport et de compléments de prix afin de calculer le chiffre d'affaires lié aux apports. 

Index -> Résultats Céréale -> Réceptions

Cette édition "Réception" permet de suivre l'historique des apports

Mardi 19 Mai 2020 à 15:39

RÉSULTATS DES APPORTS PAR GROUPE (CEREALE)

Édition détaillée des bons soldés & non soldés (réception) du 01/02/2020 au 31/05/2020.. / SITE 1.

Échéance entre le début et la fin. (Avec échéance nulle). Humidité >= 0 & <= 100 Impureté >= 0 & <= 100 P.S. >= 0 & <= 100

TIERS SÉLECTIONNÉ(S) : SARL SIGMA.

ARTICLES SÉLECTIONNÉ(S) : MAIS GRAIN.

Bon d'apport de dépôt initial (le bon d'apport de rachat n'est pas renseigné)

Bordereau d'apport

Bordereau de complément de prix

N° PIÈCE	DATE PIÈCE	TYPE STOCKAGE	TIERS	CÉRÉALE	POIDS BRUT	POIDS NORMES	CALIBR AGE	HUM	IMP	P.S.	BASE PRIX	PRIX BRUT PRIX NET
CEREALES MATIERES												
BAS1000150	18/02/20	Dépôt	SARL SIGMA (100037)	MAIS GRAIN (TONNE)	40.000	40.000					MOISSON	
BAS1000151	18/02/20	Dépôt	SARL SIGMA (100037)	MAIS GRAIN (TONNE)	40.000	37.224		20.00	1.00		FERME 1	150.00
				BORDEREAU BORDAS1000022 du 18/02/20 (Échéance au 04/03/20)		(27.224)						12.00
				COMPLEMENT DE PRIX BCPS1000010 du 01/03/20 (Échéance au 04/03/20)		(27.224)						
BAS1000152	18/02/20	Normal	SARL SIGMA (100037)	MAIS GRAIN (TONNE)	60.000	55.836		20.00	1.00		FERME 1	125.00
				BORDEREAU BORDAS1000021 du 18/02/20 (Échéance au 04/03/20)		(55.836)						10.00
				COMPLEMENT DE PRIX BCPS1000010 du 01/03/20 (Échéance au 04/03/20)		(55.836)						
BAS1000156	18/02/20	Dépôt	SARL SIGMA (100037)	MAIS GRAIN (TONNE)	100.000	99.000		14.00	1.00		FERME 1	
TOTAL CEREALES MATIERES					240.000	232.060		17.00	1.00			51.487
TOTAL / SITE 1					240.000	232.060		17.00	1.00			51.487

From:

<https://wiki.atys.analys-informatique.com/> - Wiki Atys

Permanent link:

https://wiki.atys.analys-informatique.com/doku.php?id=wiki:docs_en_cours:complement_de_prix

Last update: 2025/06/27 11:25