

Date de création : 10/09/20  
Date de Mise à Jour : 01/07/25  
Version 100C

# Sage 100C - Procédure de l'archivage d'exercice

## ATTENTION

L'archivage de l'exercice est une **opération irréversible**.  
Elle doit être exécutée avec l'**utilisateur <Administrateur>**.

## Sauvegarde du dossier

Avant d'effectuer toutes les manipulations suivantes, vous devez **impérativement** faire une [sauvegarde de votre fichier comptable](#)

## Archivage du premier exercice

**Sélectionner le premier exercice** depuis le menu *Fenêtre* comme précédemment.

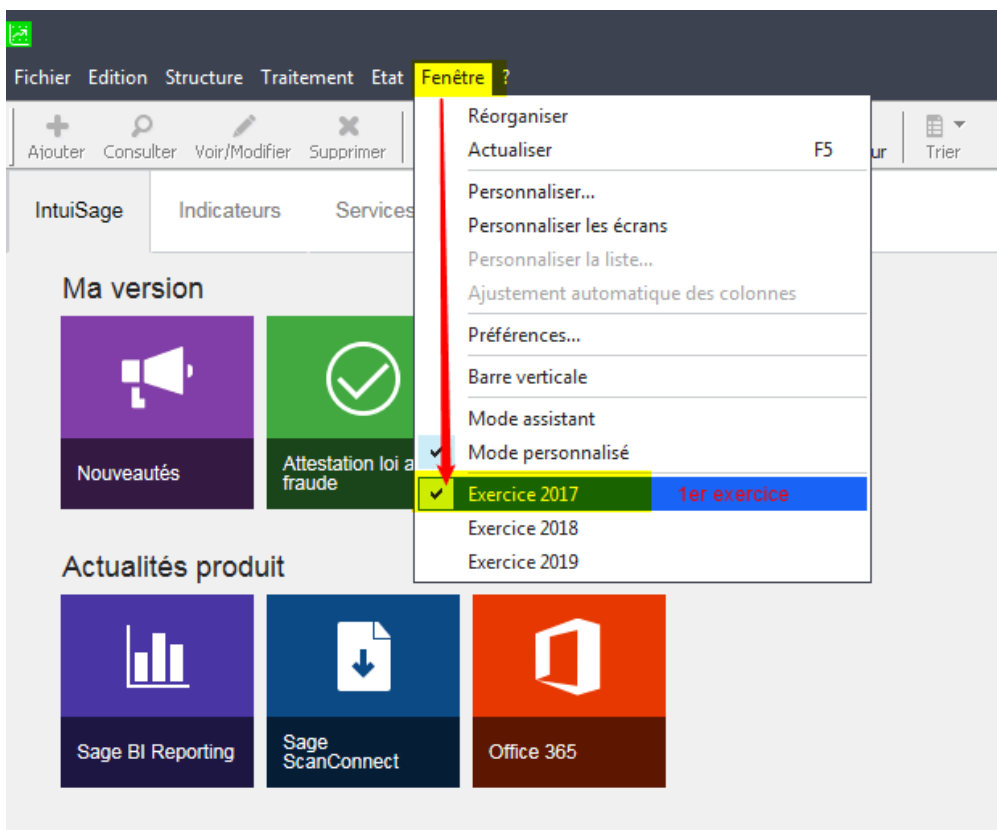

Puis, par l'intermédiaire du menu *Traitement* : *Fin d'exercice* → *Archivage du premier exercice* :

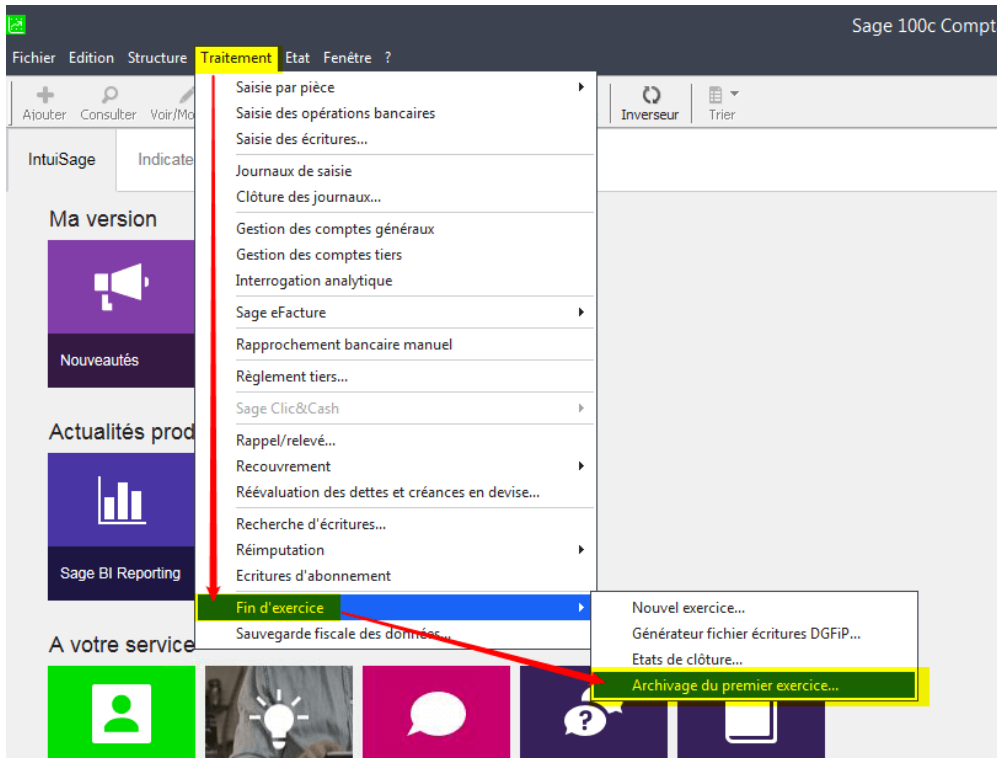

Choisir ensuite le **chemin où sera enregistré votre fichier d'archive** et cliquer sur le bouton *Enregistrer*

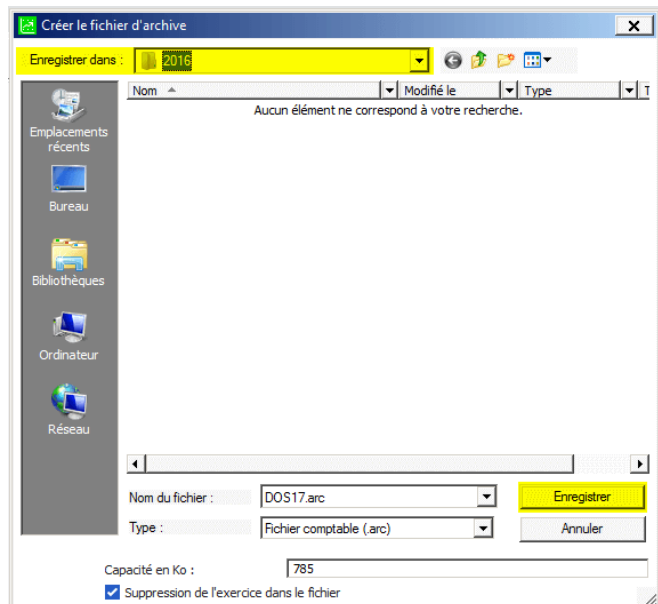

### Impératif

Il est obligatoire de nommer le nom du fichier avec le **nom du dossier avant DOSXXXX**, notamment si vous avez plusieurs dossiers (ex : Analys-DOS1920).

**L'opération est terminée.**

From:

<https://wiki.atys.analys-informatique.com/> - **Wiki Atys**

Permanent link:

[https://wiki.atys.analys-informatique.com/doku.php?id=wiki:docs\\_en\\_cours:sage\\_archivage\\_100c](https://wiki.atys.analys-informatique.com/doku.php?id=wiki:docs_en_cours:sage_archivage_100c)

Last update: **2025/07/01 16:52**