

Date de création : 15/09/20  
Date de Mise à Jour : 15/09/20  
Version I7

# Sage 100C - Sauvegarde du fichier comptable

Avant d'effectuer toutes manipulations, vous devez **impérativement** faire une **sauvegarde de votre fichier comptable** de la façon suivante :

Par l'intermédiaire du menu *Fichier* sélectionner *Outils* puis *Sauvegarder ma société*

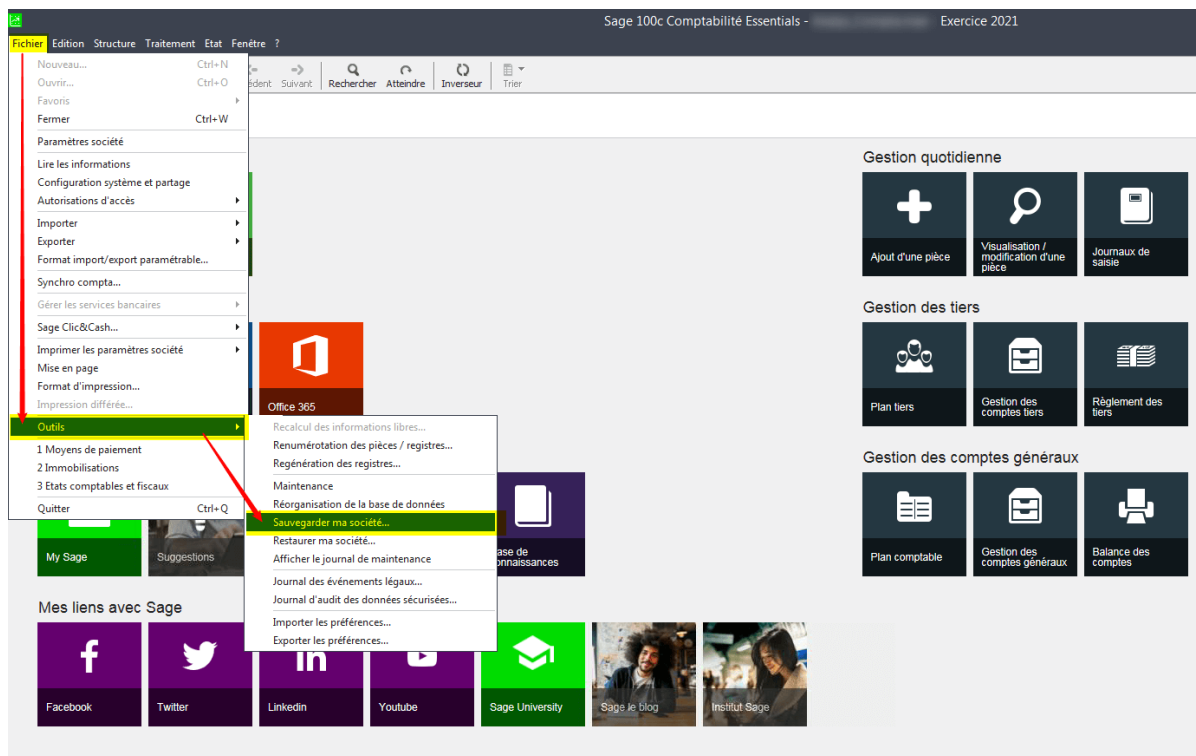

Remplir le nom du fichier puis cocher *Oui* pour confirmer le traitement et *Fin*.

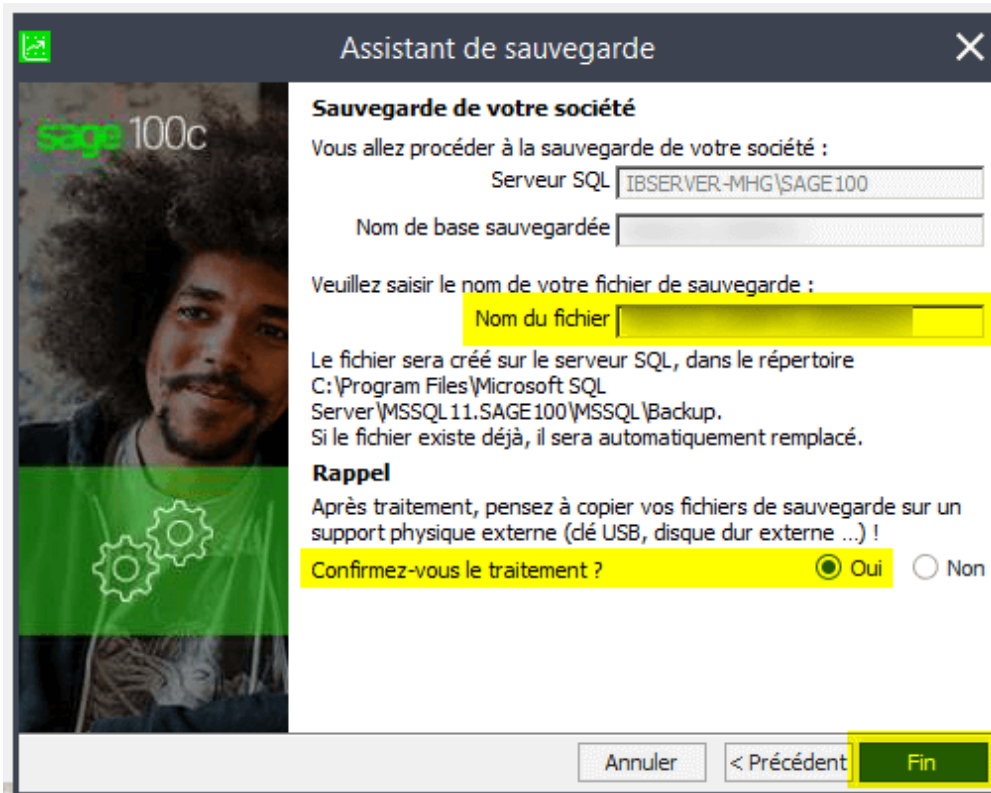

From:  
<https://wiki.atys.analys-informatique.com/> - Wiki Atys

Permanent link:  
[https://wiki.atys.analys-informatique.com/doku.php?id=wiki:docs\\_en\\_cours:sage\\_sauvegarde\\_100c](https://wiki.atys.analys-informatique.com/doku.php?id=wiki:docs_en_cours:sage_sauvegarde_100c)

Last update: **2020/09/15 14:48**