

Date de création : 15/09/20  
Date de Mise à Jour : 15/09/20  
Version I7

# Sage I7 - Sauvegarde du fichier comptable

Avant d'effectuer toutes manipulations, vous devez **impérativement** faire une **sauvegarde de votre fichier comptable** de la façon suivante :

1- L'application **SAGE comptabilité** doit être fermée.

2- **Se placer sur l'icône comptabilité de votre bureau et faire un clic-droit puis sélectionner Ouvrir l'emplacement du fichier :**

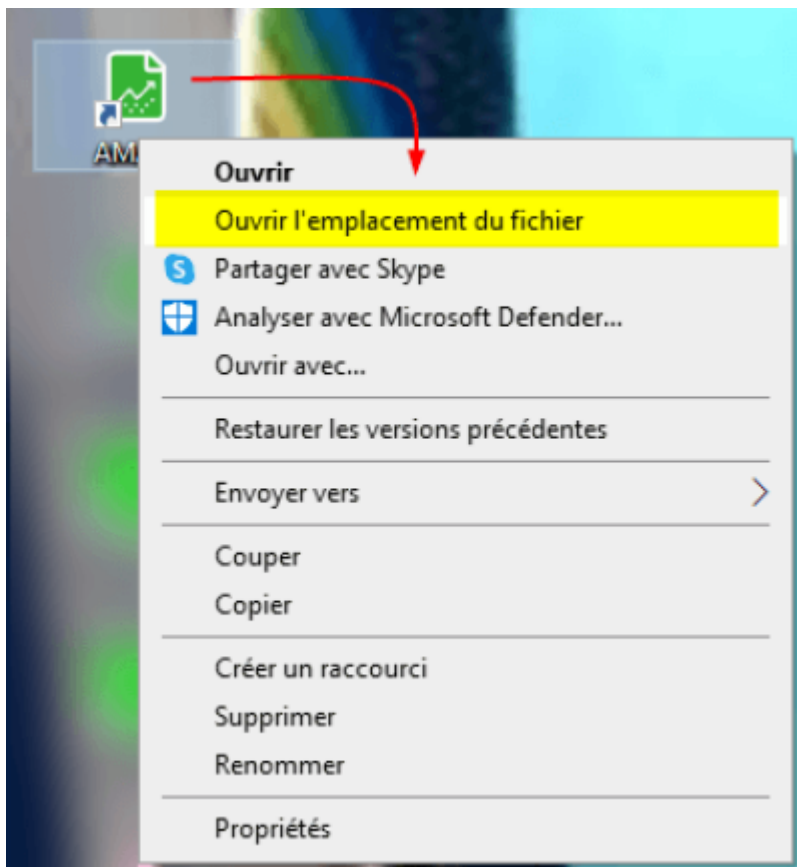

3- **Clic-droit sur le dossier .mae et sélectionner copier :**

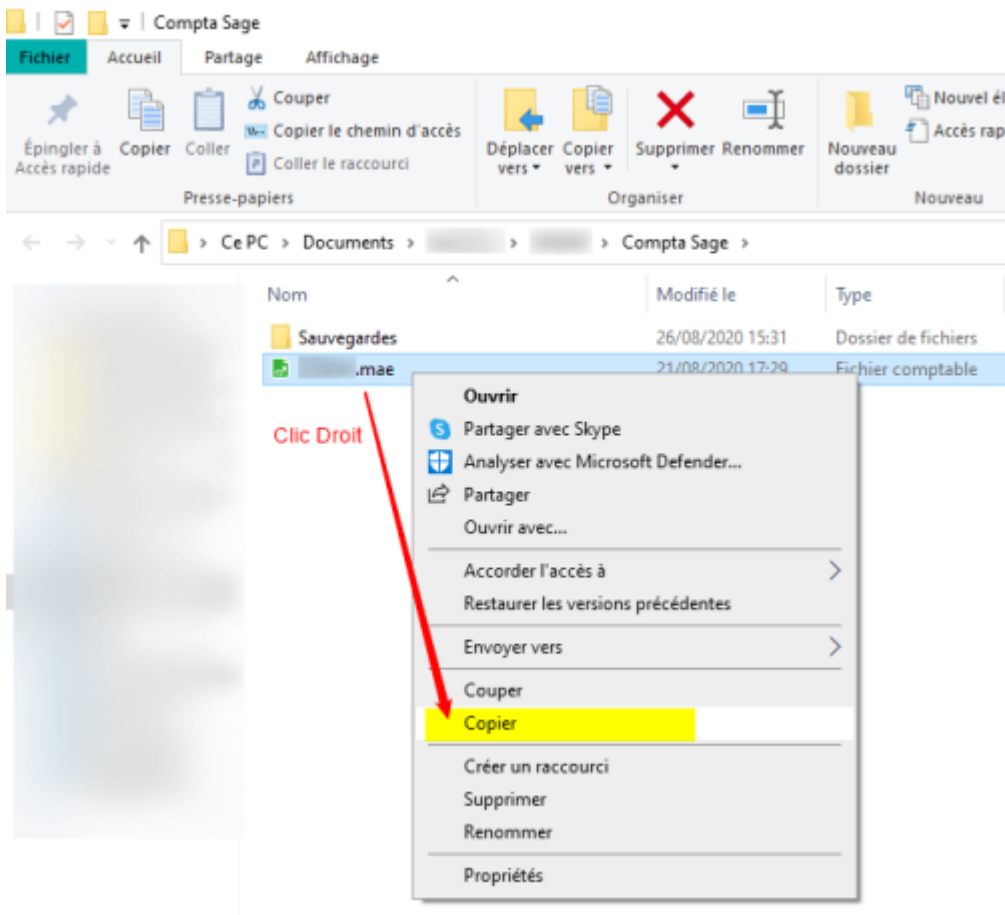

**4- Double-cliquer sur *Sauvegardes* et *clic-droit* puis sélectionner *Coller* :**

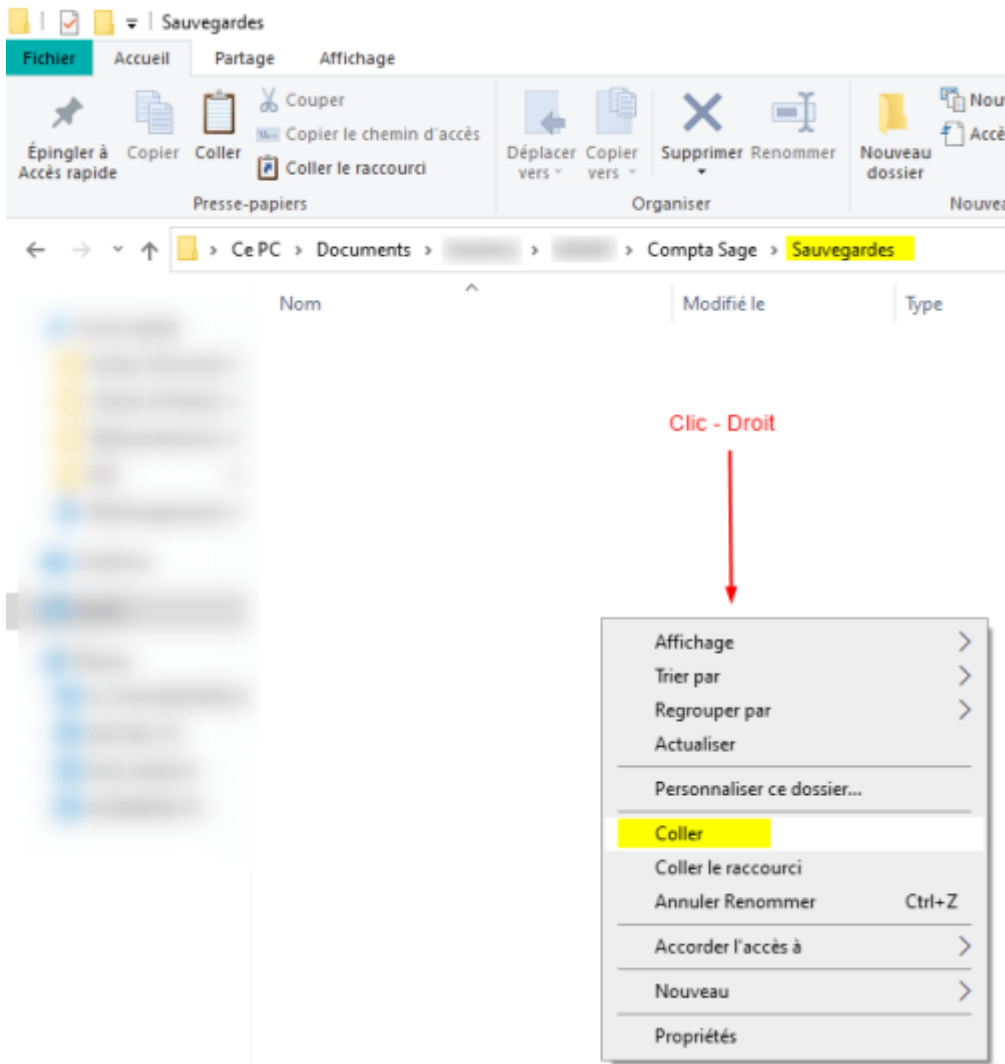

5- Après avoir coller le dossier .mae dans le répertoire *Sauvegardes*, **renommer le dossier en y ajoutant la date de la sauvegarde.**

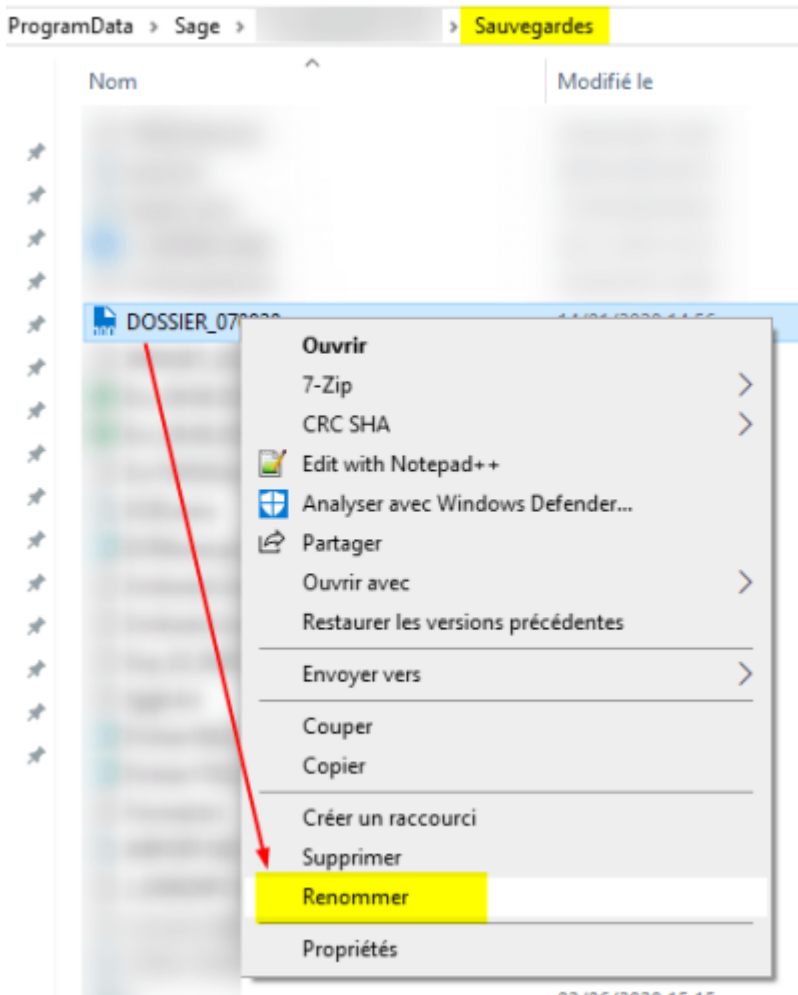

From: <https://wiki.atys.analys-informatique.com/> - Wiki Atys

Permanent link: [https://wiki.atys.analys-informatique.com/doku.php?id=wiki:docs\\_en\\_cours:sage\\_sauvegarde\\_i7](https://wiki.atys.analys-informatique.com/doku.php?id=wiki:docs_en_cours:sage_sauvegarde_i7)

Last update: 2020/09/16 07:20

