

Date de création : 01/01/24
Date de Mise à Jour : 29/01/25
Version v23.0

Module EXCEL

Description générale

Exploitation des fichiers exportés depuis ATYS :

Ce module permet de regrouper des données provenant d'un ou de plusieurs exports afin qu'elles puissent être combinées, exploitées et analysées.

Plusieurs Actions possibles :

- **Consulter, Modifier** n'importe quel fichier de la liste.
- **Gérer, Explorer** : Permet de choisir l'emplacement des fichiers à sauvegarder.
- **Fusionner 2** fichiers : Ajout d'une ou plusieurs données d'un fichiers A dans un fichier B.
- **Réactualiser** les données de fichiers disponibles pour la fusion.
- **Analyser** : Aide à la construction d'un tableau croisé avec graphique, à partir des données d'un fichier xls.

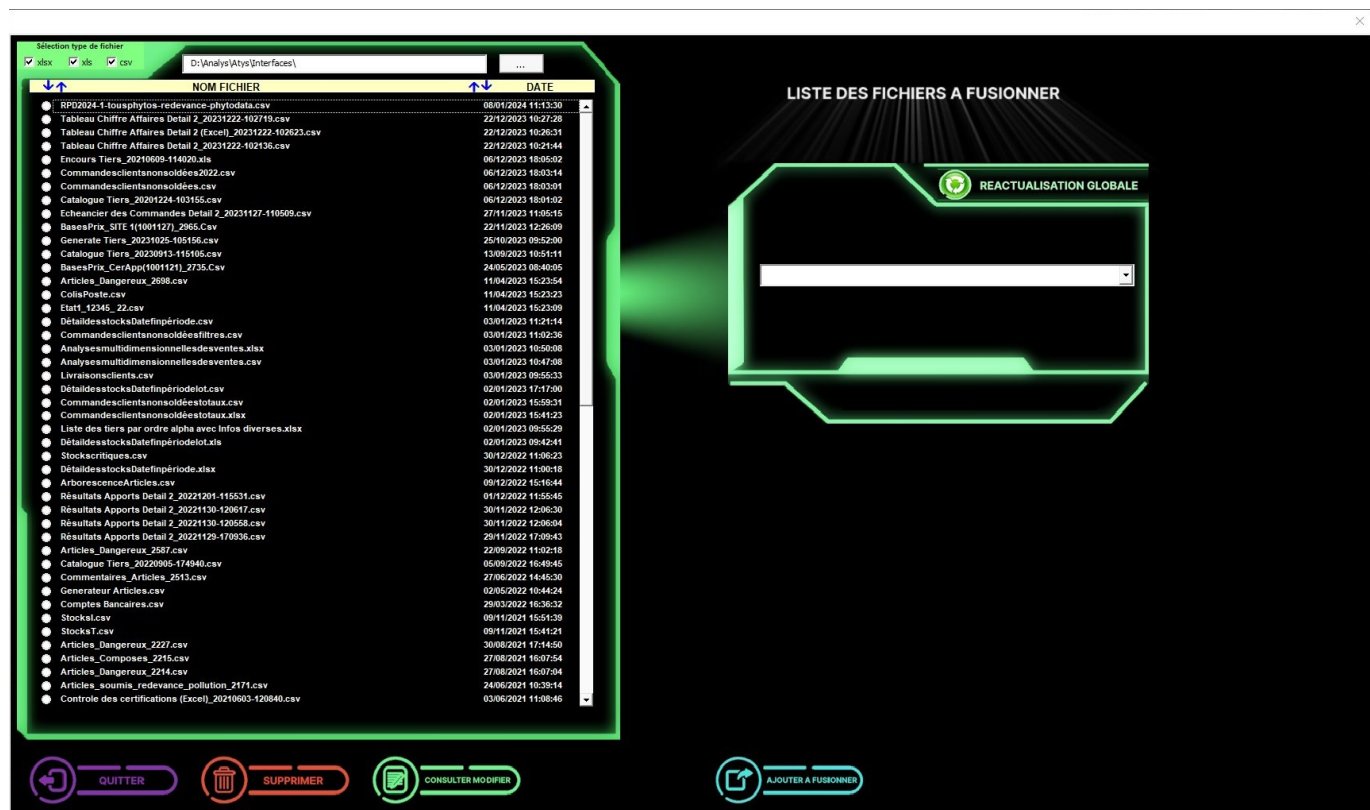

Le module ne fonctionne que si EXCEL est installé

Module complet à partir de la version Excel 2016. Fonctionnement limité pour les versions antérieures.

La fusion des fichiers est réalisée par le biais d'**Id Tiers, Id Article, etc...**

- Pour les exports, à partir de la version d'Atys V23, les Id seront présents dans les exports à partir du moment où les champs Tiers, Article, etc... sont présents.
- Pour les exports des versions antérieures, il est possible que l'ID ne soit pas systématiquement exporté, il sera alors impossible de fusionner dans ce cas sans refaire l'export.

Accès au module :

Index -> Paramétrages
Editions -> Paramétrages
Editions -> Module Excel
(vert)

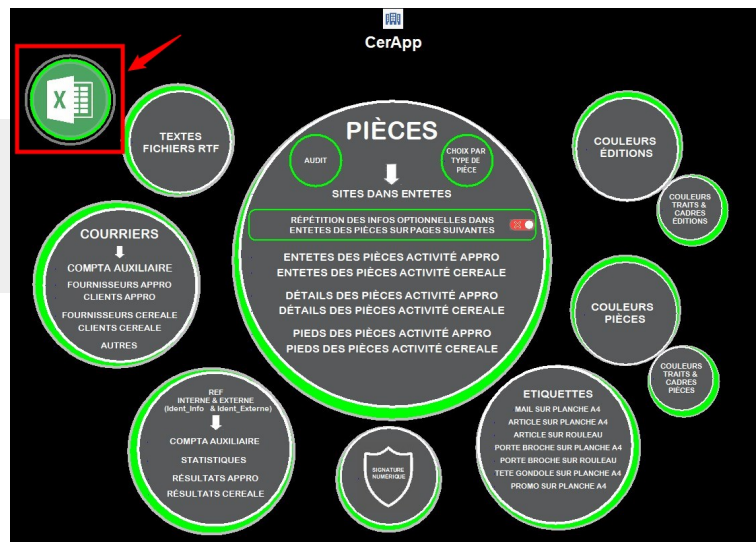

Présentation du Module

MENU GENERAL



1 Liste des fichiers présents dans le répertoire Interfaces

2 Filtres les types des fichiers exploitables dans la liste

3 Flèches interactives pour trier par Nom ou par date la liste des fichiers (Ascendant ou descendant)

4 Consulter ou modifier le fichier sélectionné dans la liste

5 Supprimer le fichier sélectionné dans la liste

6 Quitter le module (la croix en haut du module est inactive, il faut utiliser ce bouton pour fermer le module)

- [Consulter/Modifier](#)
- [Répertoires](#)
- [Réactualiser](#)
- [Liste champs](#)
- [Ajouter pour fusion](#)
- [Fusionner](#)
- [Analyser](#)

Ouverture du fichier avec conversion automatique des données.

Le fichier est modifiable et enregistrable sous.

Permet de classer ou archiver les fichiers d'export Atys dans le répertoire de son choix.

1- Création Dossier pour Nouvel utilisateur.

2- Accès au dossier défini par utilisateur.

Permet de réactualiser le contenu des données des fichiers à fusionner.

Par exemple cela est nécessaire suite à la création de nouveaux tiers dans ATYS ou de changements de données dans la fiche tiers.

1 **Liste des fichiers ré-actualisables.**

Seuls les fichiers d'exportation mis à disposition par analyse pourront être réactualisés. Les fichiers d'export Atys, qui auront été ajoutés manuellement, devront être ré-exportés pour avoir des données à jour.

2 Indication de **l'acteur de fusion**.

3 Indication de la **date des données** du fichier sélectionné.

- Si la date est **verte** :
l'actualisation date du **jour J**
- Si la date est **orange** :
l'actualisation a une date comprise **entre J-30 et J-1**
- Si la date est **rouge**,
l'actualisation a une date **antérieure à J-30**

4 lien interactif pour une **réactualisation du fichier sélectionné.**

5 lien interactif pour une **réactualisation globale des fichiers.**

6 lien interactif pour une **consulter le contenu du fichier**.

Liste des champs disponibles dans les différentes exportations :

Exportation Arborescence Articles MultiActivité

LISTE DES CHAMPS DISPONIBLES				
<input type="checkbox"/> Designation Article	<input type="checkbox"/> Code Article	<input type="checkbox"/> Arborescence Article	<input type="checkbox"/> Groupe Niveau1	<input type="checkbox"/> Groupe Niveau2
<input type="checkbox"/> Groupe Niveau3	<input type="checkbox"/> Groupe Niveau4	<input type="checkbox"/> Groupe Parent		

Exportation Arborescence Entité Site

LISTE DES CHAMPS DISPONIBLES				
<input type="checkbox"/> EntiteSite	<input type="checkbox"/> CodeGLNEntiteSite	<input type="checkbox"/> CodeLogistiqueEntiteSite	<input type="checkbox"/> EntiteZoneGeo	<input type="checkbox"/> EntiteAdmin

Exportation Arborescence Entité Stock

LISTE DES CHAMPS DISPONIBLES				
<input type="checkbox"/> EntiteStock	<input type="checkbox"/> CodeLogistiqueEntiteStock	<input type="checkbox"/> IdEntiteSite	<input type="checkbox"/> EntiteSite	<input type="checkbox"/> CodeGLNEntiteSite
<input type="checkbox"/> CodeLogistiqueEntiteSite	<input type="checkbox"/> EntiteZoneStockage	<input type="checkbox"/> EntiteZoneGeo	<input type="checkbox"/> EntiteAdmin	

Exportation Articles Activité Appro

LISTE DES CHAMPS DISPONIBLES				
<input type="checkbox"/> Code Article	<input type="checkbox"/> Intitule Article	<input type="checkbox"/> Intitule Commercial	<input type="checkbox"/> Est Actif	<input type="checkbox"/> Nomenclature
<input type="checkbox"/> Nature Article	<input type="checkbox"/> Est Matiere Active	<input type="checkbox"/> Type Lisa	<input type="checkbox"/> Poids	<input type="checkbox"/> Unite Base
<input type="checkbox"/> Unite Conditionnement	<input type="checkbox"/> Unite Elementaire	<input type="checkbox"/> Unite Vente	<input type="checkbox"/> Conditionnement	<input type="checkbox"/> Seuil Reappro
<input type="checkbox"/> Date Peremption	<input type="checkbox"/> Date Mise Circulation	<input type="checkbox"/> Code Centrale Achat	<input type="checkbox"/> Numero AMM	<input type="checkbox"/> Est Dangereux
<input type="checkbox"/> Code Article Dangereux	<input type="checkbox"/> Classe Danger	<input type="checkbox"/> Toxicologie	<input type="checkbox"/> Presentation	<input type="checkbox"/> Peut Etre Gratuit
<input type="checkbox"/> Section Analytique	<input type="checkbox"/> Modele Ecriture	<input type="checkbox"/> Soumis Escompte Achat	<input type="checkbox"/> Soumis Escompte Vente	<input type="checkbox"/> Est Supprime

Exportation Articles Activité Céréale



Exportation Tiers Activité Appro



Exportation Tiers Activité Céréale



Exportation Tiers ATCs Groupes

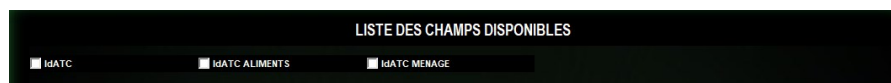

C'est l'équivalent d'un ajout de colonne de données avec le RECHERCHEV d'EXCEL. (voir les 3 vidéos ci-dessous)

L'acteur de fusion doit obligatoirement être présent dans le fichiers A et B.

En sélectionnant un fichier dans la liste, les acteurs de fusion disponibles sont indiqués pour plus de simplicité.

Exemple 1 : Fusion de données concernant le Tiers (Ajout des adresses de facturation dans un fichier de Chiffre d'affaire par tiers.

Exemple 2: fusion de données concernant Articles. (Ajout GroupesArticles en début de fichier).

A la fusion des deux fichiers, vous pouvez obtenir le **message d'erreur** suivant :

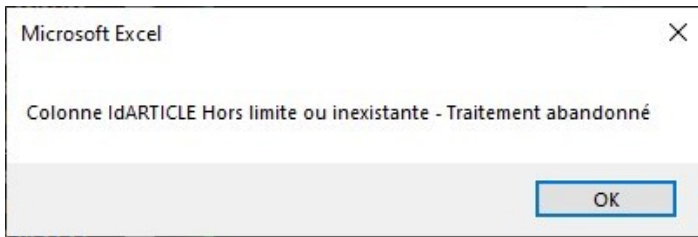

Cela signifie que la colonne avec l'**Id correspondant au message n'est pas présent** dans le fichier initial.

Permet d'ajouter un fichier dans la liste des fichiers à fusionner, pour une future fusion personnalisée.

ATTENTION : Les données contenues dans les fichiers ajoutés ne sont pas ré-actualisables.

Les fichiers à fusionner doivent **obligatoirement être au format .csv** sinon vous aurez un message d'erreur lors de l'ajout :

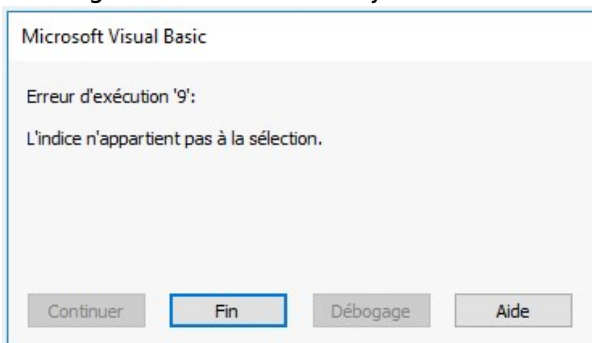

Exemple : **Export des champs de la table Tiers Supp.**

Aide à la construction d'un tableau croisé dynamique à partir des données d'un fichier choisi.

Uniquement disponible pour les fichiers dont l'extension est xls ouxlsx

Exemple : Tableau croisé de CA vente par tiers.

From:
<https://wiki.atys.analys-informatique.com/> - **Wiki Atys**

Permanent link:
<https://wiki.atys.analys-informatique.com/doku.php?id=wiki:editions:catalog:parametrageseditionsmoduleexcel&rev=1765212143>

Last update: **2025/12/08 17:42**